

# MINILOKAKARYA LINTAS SEKTOR

PUSKESMAS CANDI, 15 JUNI 2023

## LAPORAN HASIL KEGIATAN PELAYANAN PROMOSI KESEHATAN MINILOK LINSEK SD MEI 2023

### RUMAH TANGGA SEHAT DALAM PENGAJIAN PHBS TAHUN 2023

- ▶ Total sasaran 6620 KK (20% Populasi), form sudah disebar tanggal kembali 5 Juli 2023

### HASIL KAJIAN PHBS DI TATANAN PENDIDIKAN TH 2023 SEKOLAH SEHAT

Januari-Juni 2023 (SUDAH TERCAPAI)

PHBS di 49 Sekolah (Target 25 sekolah)

- ▶ Pengkajian PHBS di 33 SD/MI dengan hasil 100% sehat klasifikasi IV
- ▶ Pengkajian PHBS di 10 SMP/MTs dengan hasil 90% sehat klasifikasi IV
- ▶ Pengkajian PHBS di 6 MA/SMK dengan hasil 83% sehat klasifikasi IV

Total sehat klasifikasi IV: 47 Sekolah (95,91%)

## Pondok pesantren

- ▶ Target 2 Pondok Pesantren
- ▶ Telah dilakukan pengukuran PHBS dan Intervensi di 2 Pondok Pesantren (100%)  
SUDAH TERCAPI

## Pondok pesantren

- ▶ Target 2 Pondok Pesantren
- ▶ Telah dilakukan pengukuran PHBS dan Intervensi di 2 Pondok Pesantren (100%)  
SUDAH TERCAPI

## LAPORAN CAPAIAN PTM PERIODE JANUARI-MEI 2023

**PUSKESMAS CANDI**

## CAPAIAN DATA HIPERTENSI PERIODE JANUARI- MEI 2023 DALAM DIAGRAM BALOK



## CAPAIAN DATA HIPERTENSI PERIODE JANUARI-MEI 2023



## CAPAIAN DATA DIABETES MELITUS PERIODE JANUARI 2023 DALAM



## CAPAIAN DATA DIABETES MELITUS PERIODE JANUARI 2023



## CAPAIAN PELAKSANAAN POSBINDU PERIODE JANUARI-MEI 2023

DESA	AKTIF	TIDAK
CANDI	V	
BLIGO	V	
LARANGAN	V	
TENGGILUH	V	
SUGIHWARAS	V	
GELAM	V	
SUMORAME	V	
NGAMPELSARI	V	
BALONGDOWO	V	
BALONGGABUS	V	
KENDALPECABEAN	V	
KALIFECABEAN	V	
KEDUNGPELUK	V	
WEDOROKLURAK	V	
KILURAK	V	
KEBOHSARI	V	

## Program kesehatan Jiwa

NO	DESA	DBUJ	ODU MANDIRI PRODUKTIF
1	Candi	11	2
2	28ligo	8	1
3	3Larangan	8	1
4	4Tenggubon	15	2
5	5Sugihwasas	18	1
6	6Getaw	11	2
7	7Sunarame	11	2
8	8Gangsanasi	13	1
9	9Bekelowo	11	2
10	10Salipgibut	12	1
11	11Kawadane	9	1
12	12Kulperaneni	18	6
13	13Kabungasak	6	1
14	14Widiasarak	11	2
15	15Karak	18	1
16	16Kibonari	13	1
	TOTAL	174	27

## PROGRAM LANSIA



LANSIA RESIKO TINGGI YANG DI LAYANI DI PUSKESMAS CANDI PER MEI 2023

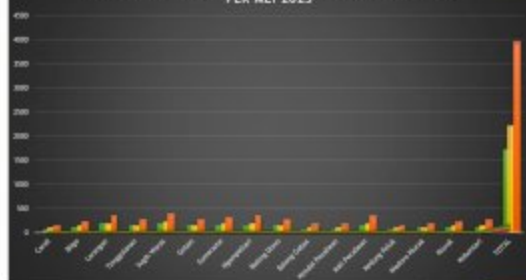

LANSIA YANG DI LAYANI DI PUSKESMAS CANDI PER MEI 2023

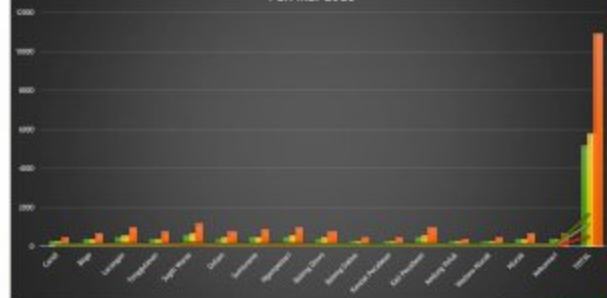

## PROGRAM KELUARGA BERENCANA ( KB )



AKSEPT. AKTIF SM

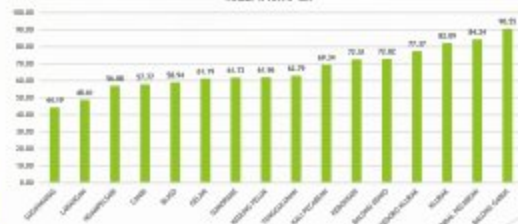

PESERTA KB PASCA PERSALIH.

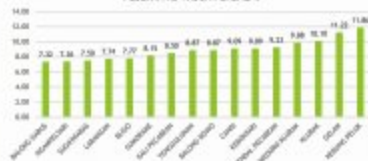

## PROGRAM KIA ( KESEHATAN IBU DAN ANAK )

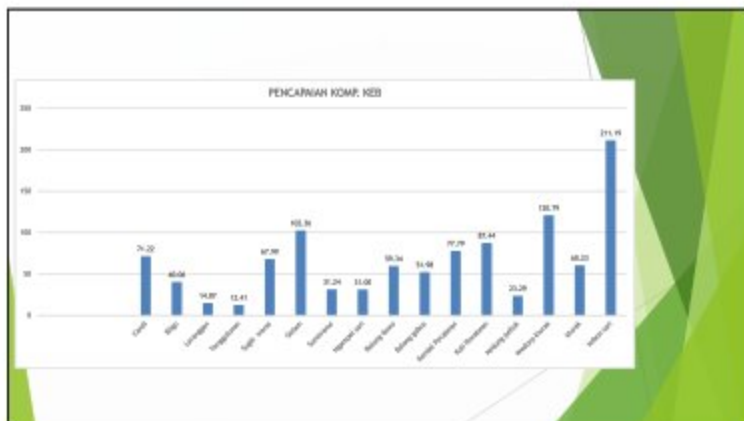
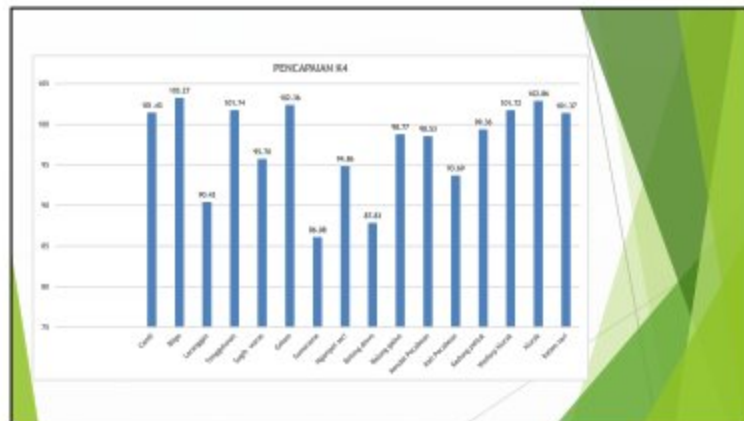
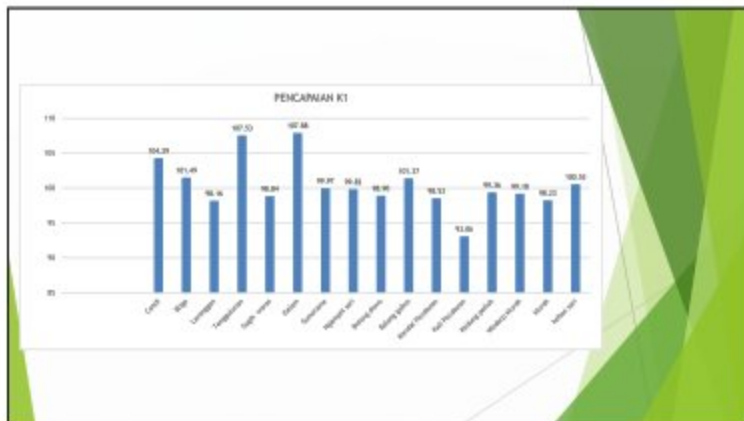

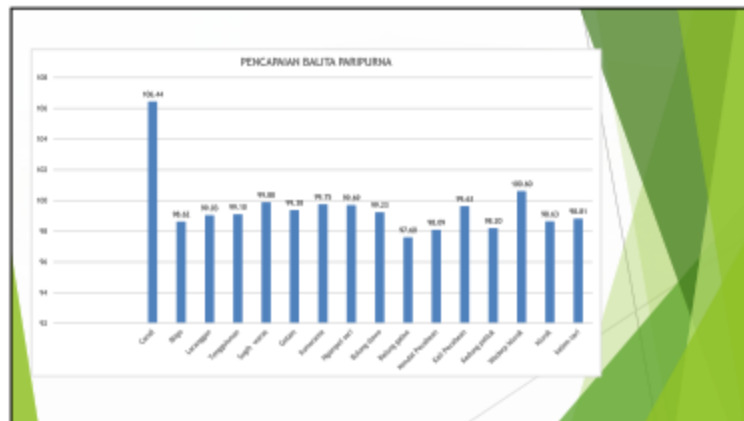
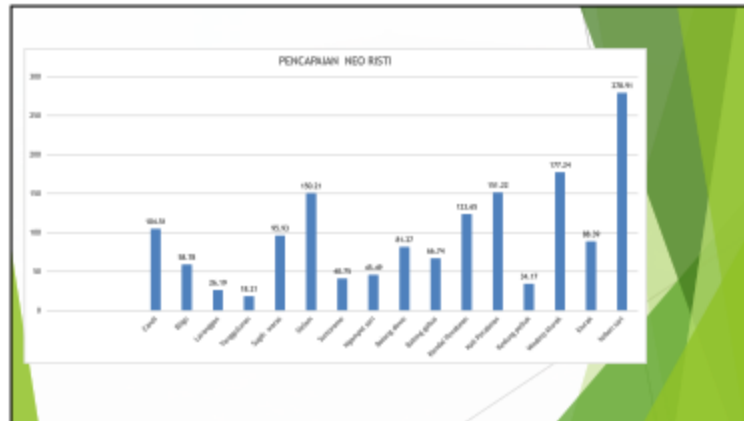
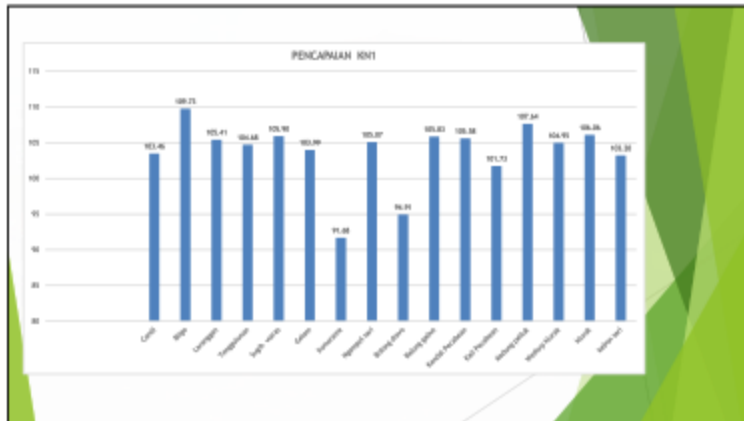

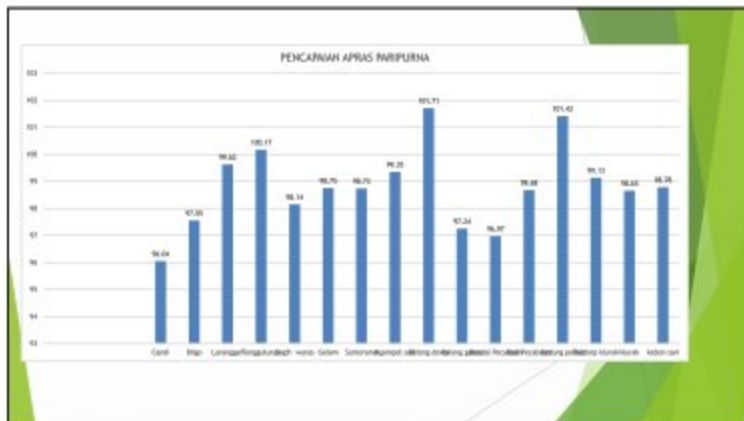

# PROGRAM GIZI

Desa Lokus stunting 2023

- ▶ Balongdowo
- ▶ Klurak
- ▶ Kebonsari
- ▶ Sugohwaras

DESA LOKUS STUNTING 2024 :  
1. KENDALPECABEAN





## TINGKAT PARTISIPASI POSYANDU D/S

DESA	D/S(%)
CANDI	83,4
BLIGO	82,5
LARANGAN	28,6
TENGGULUNAN	62,3
SUGIHWARAS	36,9
GELAM	47,4
SUMORAME	46,9
NGAMPELSARI	62,1
BALONGDOWO	45,7
BALONGGABUS	44,7
KENDALPECABEAN	80,6
KALIPECABEAN	80,6
KEDUNGPULUK	34,4
WEDORO KLURAK	69,9
KLURAK	45,2
KEBONSARI	74,9
PUSKESMAS :	55,1
TARGET	80%

## TINGKAT KEBERHASILAN POSYANDU N/D

NO	DESA	D			N		NIS
		D	N	%	N	%	
1	CANDI	275	191	69,5			
2	BLIGO	330	160	48,4			
3	LARANGAN	228	500	45,3			
4	TENGGULUNAN	354	122	34,5			
5	SUGIHWARAS	332	131	39,6			
6	GELAM	283	118	42,2			
7	SUMORAME	318	138	43,7			
8	NGAMPELSARI	470	228	48,0			
9	BALONGDOWO	272	106	40,1			
10	BALONGGABUS	182	56	30,3			
11	KENDALPECABEAN	292	118	40,5			
12	KALIPECABEAN	808	274	45,1			
13	KEDUNGPULUK	104	48	46,0			
14	WEDORO KLURAK	248	112	43,5			
15	KLURAK	228	131	57,3			
	PUSKESMAS :	4926	2228	45,1			
	TARGET					80	

KEBERHASILAN PROGRAM PENIMBANGAN PUSKESMAS CANDI 2023  
N/D(%)

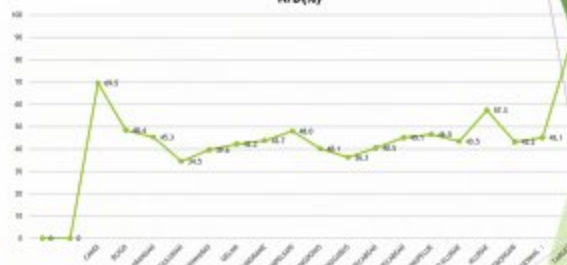

PEMBERIAN TTD PADA BUMIL 90 TABLET  
DI PUSKESMAS TAHUN 2023

NO	NAMA DESA	SASARAN	%
1	CANDI	70	42,7
2	BLIGO	112	41,8
3	LARANGAN	168	42,2
4	TENGGULUNAN	121	42,2
5	SUGIHWARAS	191	43,4
6	GELAM	127	41,7
7	SUMORAME	144	41,7
8	NGAMPELSARI	161	41,5
9	BALONGDOWO	126	41,9
10	BALONGGABUS	77	42,9
11	KENDALPECABEAN	77	42,8
12	KALIPECABEAN	160	43,1
13	KEDUNGPULUK	64	41,9
14	WEDORO KLURAK	79	43,2
15	KLURAK	108	41,7
16	KEBONSARI	118	43,1
	PUSKESMAS :	1905	42,4

BULAN YANG MENYERAPKAN IAD  
DI PUSKESMAS TAHUN 2023

NO	NAMA DESA	SASARAN	CARUMAS
1	CANDI	64	31,4
2	BLUGO	102	23,5
3	LARANGAN	153	20,3
4	TENGGULUNAN	110	25,5
5	SUGIRWARAS	174	19,0
6	GELAM	115	25,1
7	SUMORANE	131	25,2
8	NGAMPESARI	147	21,8
9	BALONGDOWO	115	24,4
10	BALONGGABUS	70	31,5
11	KENDALPECABEAN	70	31,4
12	KALPECABEAN	145	19,9
13	KEDUNGPELIK	59	35,9
14	WEDORO KURAK	71	32,2
15	KURAK	66	28,5
16	KEBONSARI	108	20,5
PUSKESMAS :		1731	24,4

BULAN TIMBAH PKN CAMB BULAN FEBRUARI 2022

NO	DESA	SASARAN	BLT DILAKU TR/1	JM. BLT STUNTING G	% STUNTING G	% DAR dulu
1	CANDI	329,9	164	8	4,3	55,8
2	BLUGO	527,8	300	21	10,1	38,5
3	LARANGAN	790,1	389	48	16,1	31,9
4	TENGGULUNAN	548,3	340	48	11,7	62,4
5	SUGIRWARAS	890,1	528	9	2,5	28,8
6	GELAM	586,6	358	41	15,3	44,8
7	SUMORANE	676,9	422	88	9,7	121,4
8	NGAMPESARI	757,8	530	53	10,0	76,8
9	BL BOWO	483,8	218	47	16,8	53,5
10	BL GABUS	341,5	140	18	12,9	36,7
11	KENDALCABE	362,5	209	57	19,7	78,7
12	KALICARE	751,5	433	77	18,2	56,2
13	KD PELIK	382,7	124	9	8,7	34,4
14	KEDORO ELURAK	389,6	231	16	6,8	62,5
15	KURAK	586,9	176	25	14,3	34,7
16	KEBONSARI	556,3	252	47	13,4	83,3
PUSKESMAS		8911,0	4990	588	11,8	59,7

BULAN TIMBAH PKN CAMB BULAN AGUSTUS 2022

NO	DESA	SASARAN	BLT DILAKU TR/1	JM. BLT STUNTING G	% STUNTING G	% DAR dulu
1	CANDI	329,9	229	14	6,1	69,4
2	BLUGO	527,8	242	16	7,4	45,8
3	LARANGAN	790,1	189	26	13,8	33,9
4	TENGGULUNAN	548,3	488	30	2,6	70,4
5	SUMORANE	890,1	324	16	4,9	36,1
6	GELAM	586,6	313	33	18,5	52,5
7	SUMORANE	676,9	389	40	7,9	75,3
8	NGAMPESARI	757,8	494	38	8,4	59,9
9	BL BOWO	483,8	317	31	18,4	38,4
10	BL GABUS	341,5	178	18	18,1	49,5
11	KENDALCABE	362,5	284	35	12,2	77,6
12	KALICARE	751,5	584	35	6,2	77,6
13	KD PELIK	382,7	124	12	9,7	41,0
14	KEDORO KURAK	389,6	242	13	5,4	68,9
15	KURAK	586,9	189	30	5,2	37,3
16	KEBONSARI	556,3	486	31	6,4	67,4
PUSKESMAS		8951,0	4781	348	7,3	55,4

HASIL BULAN TIMBAH FEBRUARI 2023

NO	PELAYATI DESA	PREVEKSI	JUNJAH Berkas	SALTO LAGU			SANGAT PERIK			PDKR	YDOL
				A	S	A	S	A	S		
1	CANDI	330	332	85	2	0,7	7	2,9	9	3,3	
2	BLUGO	530	339	64	9	2,7	16	4,4	24	7,1	
3	LARANGAN	790	339	30	1	0,4	21	11,2	31	10,4	
4	TENGGULUNAN	548	347	65	4	1,7	7	1,8	11	3,0	
5	SUGIRWARAS	890	312	15	1	0,3	8	2,6	9	2,9	
6	GELAM	587	318	47	17	6,1	44	15,8	61	21,9	
7	NGAMPESARI	477	316	85	7	1,2	24	4,2	31	5,4	
8	SUMORANE	758	315	46	3	0,9	3	0,9	6	1,8	
9	BL BOWO	594	319	35	11	3,3	26	7,9	31	11,3	
10	BL GABUS	362	119	33,0	5	0,5	8	0,7	11	3,3	
11	KENDALPECABEAN	362	302	65	4	1,3	23	7,6	27	8,9	
12	KALPECABEAN	752	540	71,8	11	3,5	47	7,2	56	18,7	
13	KD PELIK	305	115	38	8	0,9	9	1,8	9	7,8	
14	KURAK	330	134	65	9	3,9	15	6,5	24	18,4	
15	KEDORO KURAK	330	248	75,7	6	2,2	17	6,3	23	8,6	
16	KEBONSARI	556	301	54,1	9	2,9	16	5,3	25	8,3	
KECANTIKAN		8951	4887	52,4	14	1,9	283	6,8	399	8,1	

## PROGRAM P2M ( PEMBERANTASAN PENYAKIT MENULAR )

JUMLAH PASIEN TBC PUSKESMAS CANDI BULAN JANUARI-MEI 2023

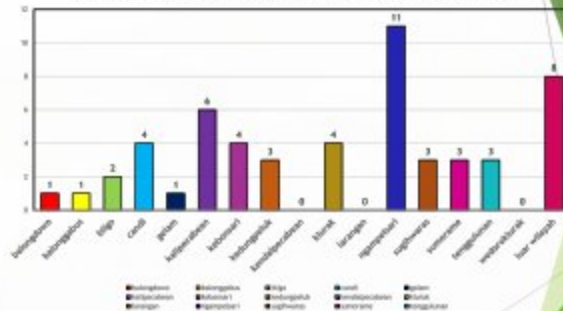

KASUS PNEUMONIA DI WILAYAH KERJA PUSKESMAS CANDI  
TAHUN 2023

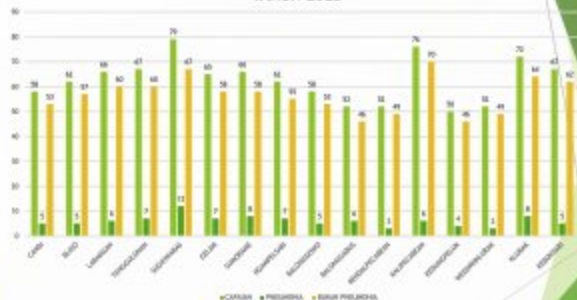

**Capaian Kegiatan Program HIV AIDS  
Januari – Mei 2023**

Puskesmas Candi

### Pemeriksaan HIV Tahun 2023 (Januari-Mei)



### TEMUAN KASUS BARU DI PUSKESMAS CANDI JANUARI-MEI 2023



### Capaian SPM Januari s/d Mei 2023

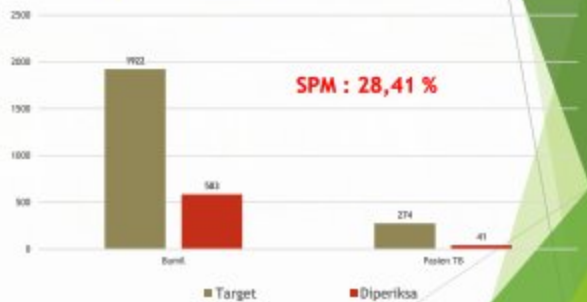

### ODHA YANG ON ART DI POLI PDP PUSKESMAS CANDI JANUARI 2022 s.d MEI 2023

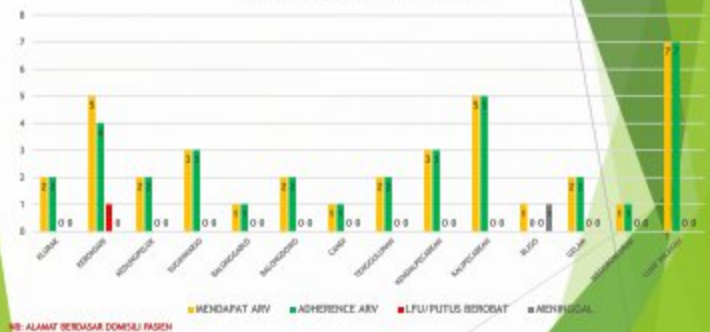

## DEMAM BERDARAH DENGUE

Angka bebas jentik ( ABJ 2022 ) : 92 % , target 95 %  
 Hanya Desa Candi, Bligo , Larangan yang mencapai target

### REKAPITULASI HASIL PENERIKSAAN JENTIK TH 2022

Kecamatan/Wilayah Kerja Puskesmas Candi  
 Kabupaten/Kota Sidoarjo

No	Desa/Keurahan yang Diperiksa	Jumlah Rumah/Bangunan yang Diperiksa	Jumlah Rumah/Bangunan yang Positif Jentik	ABJ Desa/Keurahan (%)
1	Candi	100	3	97
2	Bligo	100	5	95
3	Larangan	100	9	91
4	Tenggulunan	100	6	94
5	Sugihwiras	100	7	93
6	Getani	100	8	92
7	Sumorame	100	7	93
8	Nganpebari	100	8	92
9	Balong Dowo	100	6	94
10	Balong Gabus	100	10	90
11	Kedung Pelak	100	12	88
12	Kendal Pecabean	100	9	91
13	Kali Pecabean	100	8	92
14	Wedono Kurak	100	10	90
15	Kurak	100	8	92
16	Kebonsari	100	8	92
	<b>Total</b>	<b>1600</b>	<b>124</b>	<b>92%</b>

— Jumlah Rumah/Bangunan yang Diperiksa — Jumlah Rumah/Bangunan yang Positif Jentik — ABJ Desa/Keurahan (%)

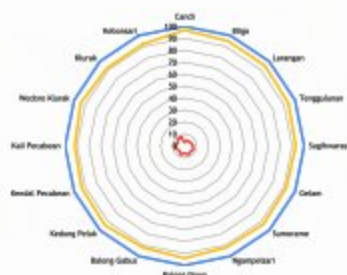

## ANGKA BEBAS JENTIKSD MEI 2023

No	Desa/Keurahan yang Diperiksa	Jumlah Rumah/Bangunan yang Diperiksa	Jumlah Rumah/Bangunan yang Positif Jentik	ABJ Desa/Keurahan (%)
1	Candi	100	3	97
2	Bligo	100	5	95
3	Larangan	100	9	91
4	Tenggulunan	100	6	94
5	Sugihwiras	100	7	93
6	Getani	100	8	92
7	Sumorame	100	7	93
8	Nganpebari	100	8	92
9	Balong Dowo	100	6	94
10	Balong Gabus	100	8	92
11	Kedung Pelak	100	6	94
12	Kendal Pecabean	100	7	93
13	Kali Pecabean	100	8	92
14	Wedono Kurak	100	6	94
15	Kurak	100	8	92
16	Kebonsari	100	8	92
	<b>Total</b>	<b>1600</b>	<b>106</b>	<b>93% (TARGET 95%)</b>

## PERKESMAS ( PERAWATAN KESEHATAN MASYARAKAT )

## DATA GRAFIK PERKESMAS sd mei TAHUN 2023

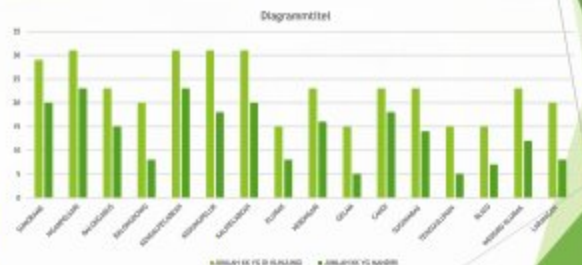

## UKGM ( Upaya Kesehatan Gigi Masyarakat )

CAPAIAN UJIHAS KESEHATAN GIGI MASYARAKAT PUSKESMAS CAHEI TAHUN 2023

No.	DESA	THRGZT	CAPAIAN
1	Candi	1	1
2	Biliga	1	1
3	Lumpang	1	1
4	Hinggitan	1	1
5	Septhawan	1	1
6	Endak	1	1
7	Sumanan	1	1
8	Mpanjueli	1	1
9	Batangdowo	1	1
10	Batangpulis	1	1
11	Kendal pecabean	1	1
12	Kelkuba	1	1
13	Kecungkuluk	1	1
14	Padure Klorak	1	1
15	Kluak	1	1
16	Kotabanti	1	1
Jumlah		16	16

## CALON JAMAAH HAJI DIPERIKSA KESEHATAN KEBERANGKATAN 1444H/2023M

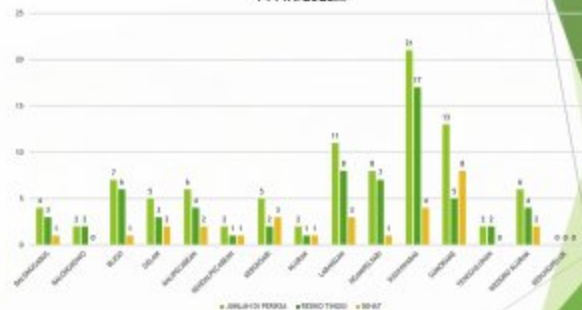

## NAMA DESA YANG SUDAH VERIFIKASI ODF WILAYAH KERJA PUSKESMAS CANDI TAHUN 2022

1. DESA CANDI
2. DESA GELAM
3. DESA SUMORAME
4. DESA NGAMPELSARI
5. DESA BLIGO
6. DESA KLURAK
7. DESA WEDORO KLURAK
8. DESA KEBONSARI
9. DESA KENDAL PECABEAN

## NAMA DESA YANG BELUM ODF WILAYAH KERJA PUSKESMAS CANDI TAHUN 2022

1. DESA LARANGAN
2. DESA TENGGULUNAN
3. SUGIHWARAS
4. BALONG DOWO
5. BALONG GABUS
6. KALI PECABEAN
7. KEDUNG PELUK

YANG SUDAH PEMULJIAN : BALONGGABUS, KALUPECABEAN , LARANGAN .  
VERIFIKASI SIAP??

## KESIMPULAN

- ▶ Desa yang sudah ODF di Wilker Plm Candi : 9 Desa , 7 desa belum ODF. Yang bisa Diproses segera verval : Kalicabe Balongdowo, Balonggabus.Sugihwaras, Tenggulunan, Larangan, Kedungpeluk
- ▶ Segera diajukan verifikasi ODF utk Balonggabus, Kalipecabean dan Larangan.
- ▶ Angka Bebas Jentik wilker PKM CANDI sd mei Thn 2023 93. Desa Candi yg ABJ sesuai target : Candi, Bligo, Larangan. Secara umum terjadi penurunan ABJ, Waspada! DBD
- ▶ Desa Lokus stunting tahun 2023 : Balongdowo, Klurak, Kebonsari, Sugihwaras.
- ▶ Desa Lokus Stunting Th 2024 :Kendalpecabean
- ▶ Bulan timbang Feb 2023, prevalensi stunting 7,2
- ▶ Angka prevalensi stunting posyandu sd mei 2023 8,2

## SARAN

- ▶ Tidak ada saran

## PERTANYAAN :

► P.J Kades Kendalpecabean:

T :selubungan perawat ponkesdes yang menjadi PPPK dan ditarik ke induk, apa tdk ada pengganti perawat desa ?

J : perawat ponkesdes tetap ke desa dalam bentuk kegiatan UKM untuk semua desa di wilayah Candi. Akan tetapi info terbaru dari Bu Sekdirkes, ponkesdes tetap di desa , hanya system pengajiannya yg berubah. Untuk selanjutnya Puskesmas Candi menunggu surat tertulis dari Dinkes untuk kejelasan tupoksi selanjutnya.

**TERIMA KASIH**